

# Eckschloß Art Nr. 05.100/05.116

(2-tourig)

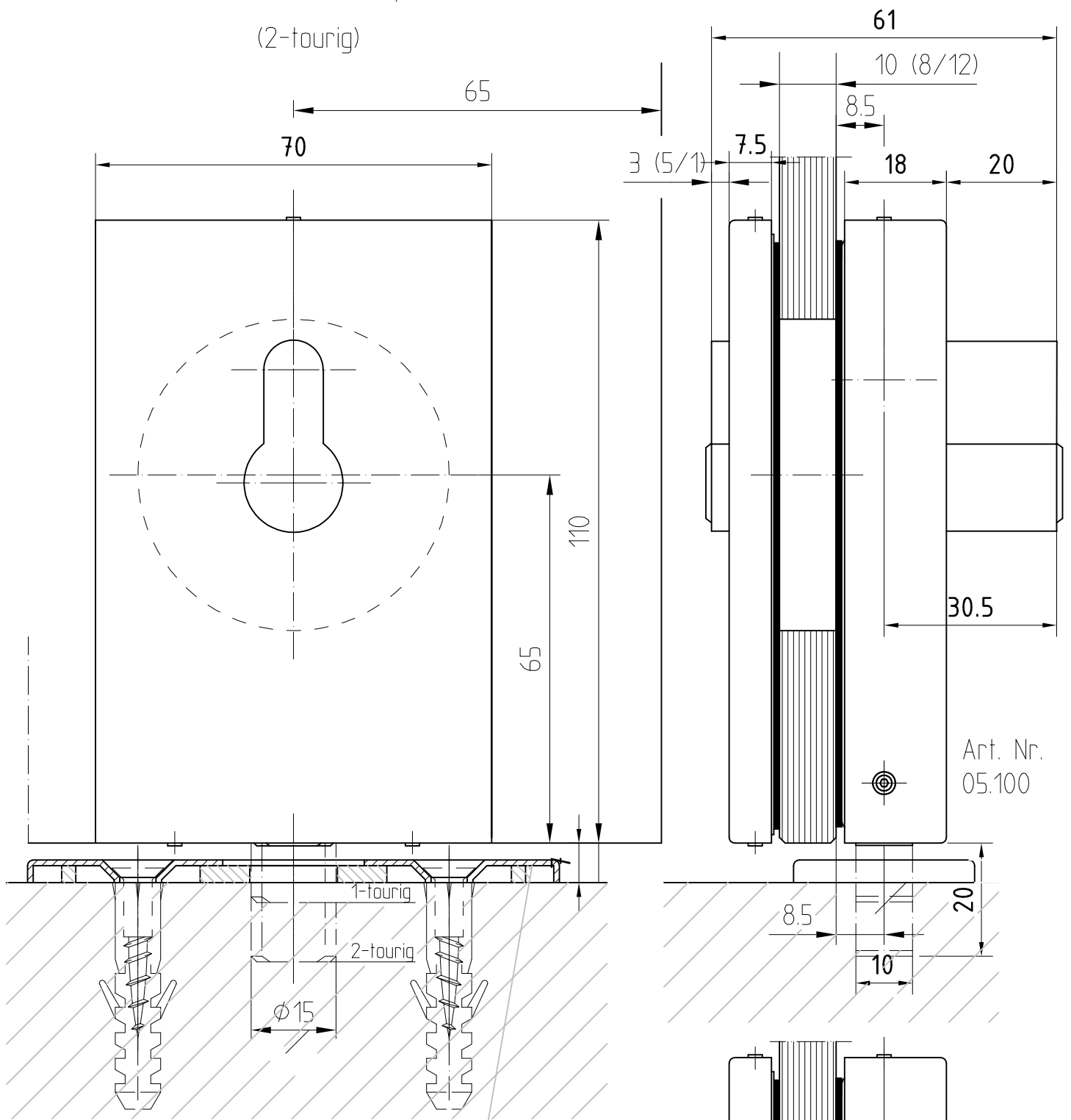

Art. Nr. 05.100

Schließblech Art. Nr. 05.190

Bodenbuchsen siehe 05-015

Art. Nr. 05.116  
Halbzylinder

Glasbearbeitung siehe 05-014

05-010

Glasbearbeitung zu

Eckschloß Art. 05.100 / 05.105 / 05.116 / 05.118

und Eckschloß mit gekürzter Gegenplatte

Art. 05.103 / 05.117 / 05.119

bei Ausführung freie Glaskante

